

# IMSERSO 2026

HOTEL BALNEARIO VALLE DEL JERTE  
Información general



Telf. 927633000  
info@balneariovalledeljerte.com

**balneariovalledeljerte.com**



# Índice

---

## CONTENIDOS DE ESTE DOCUMENTO

---

Servicios incluidos	pág. 3
Calendario de entradas y salidas	pág. 4
Tarifas IMSERSO 2026	pág.. 6
Tipos de Habitación	pág. 7
Tratamientos de balneario tarifas especiales	pág. 11
Servicios de restauración	pág. 12

---

---



HBVJ



# Servicios incluidos

---

## ¿QUÉ ME INCLUYE EN EL PRECIO DE TERMALISMO?

---

Alojamiento en habitación doble estándar (dos camas) para 9 noches.

Pensión completa tipo buffet (Desayuno, Comida y Cena).

Tratamiento termal diario con técnicas personalizadas según consulta médica del día de llegada. Todos los días excepto el día de llegada y el de salida.

Albornoz gratuito y de uso obligatorio.

Chanclas y gorro con coste y de uso obligatorio

Transporte gratuito desde Plasencia al Hotel Balneario Valle del Jerte en los días de entrada y salida. (Estación de tren o autobús)

Actividades de animación y lúdicas en horario de tarde y noche.  
Utilización de instalaciones deportivas, lúdicas, piscinas exterior (en temporada verano).

Servicio de picnic en caso de no poder asistir a alguna de las comidas incluidas

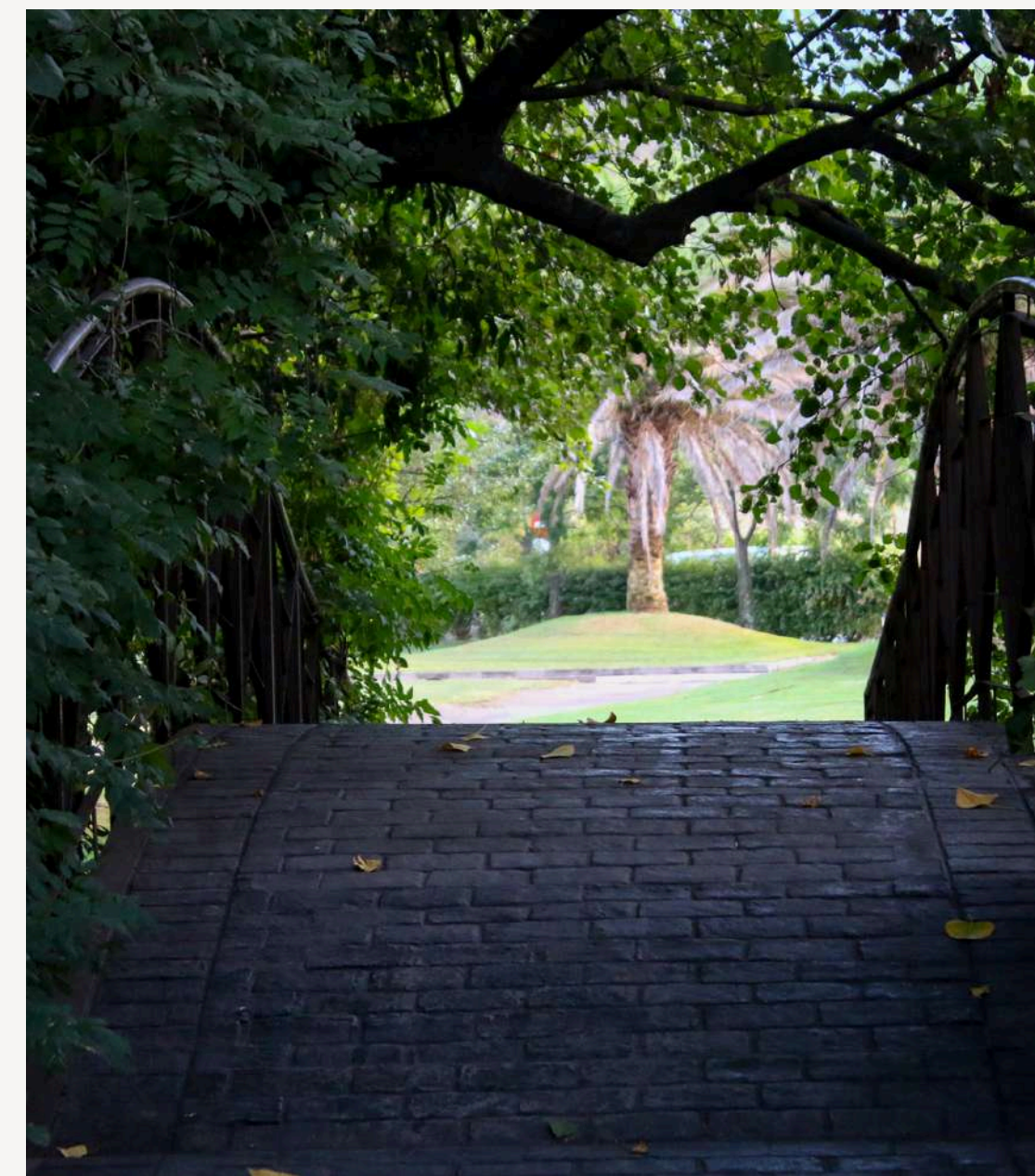



# Calendario turnos

FEBRERO						
Lu.	Ma.	Mi.	Ju.	Vi.	Sá.	Do.
						1
2	3	4	5	6	7	8
9	10	11	12	13	14	15
16	17	18	19	20	21	22
23	24	25	26	27	28	

Turno: entrada 18 de febrero y salida 26 de febrero

MAYO						
Lu.	Ma.	Mi.	Ju.	Vi.	Sá.	Do.
				1	2	3
4	5	6	7	8	9	10
11	12	13	14	15	16	17
18	19	20	21	22	23	24
25	26	27	28	29	30	31

Turno: entrada 4 de mayo salida 13 de mayo  
Turno: entrada 18 de mayo salida 27 de mayo

MARZO						
Lu.	Ma.	Mi.	Ju.	Vi.	Sá.	Do.
						1
2	3	4	5	6	7	8
9	10	11	12	13	14	15
16	17	18	19	20	21	22
23	24	25	26	27	28	29
30	31					

Turno: entrada 2 de marzo y salida 11 de marzo  
Turno: entrada 11 de marzo y salida 20 de marzo

JUNIO						
Lu.	Ma.	Mi.	Ju.	Vi.	Sá.	Do.
1	2	3	4	5	6	7
8	9	10	11	12	13	14
15	16	17	18	19	20	21
22	23	24	25	26	27	28
29	30					

Turno: entrada 1 de junio y salida 10 de junio  
Turno: entrada 15 de junio y salida 24 de junio  
Turno entrada 24 de junio y salida el 3 de julio

ABRIL						
Lu.	Ma.	Mi.	Ju.	Vi.	Sá.	Do.
		1	2	3	4	5
6	7	8	9	10	11	12
13	14	15	16	17	18	19
20	21	22	23	24	25	26
27	28	29	30			

Turno: entrada 20 de abril y salida 30 de abril

JULIO						
Lu.	Ma.	Mi.	Ju.	Vi.	Sá.	Do.
		1	2	3	4	5
6	7	8	9	10	11	12
13	14	15	16	17	18	19
20	21	22	23	24	25	26
27	28	29	30	31		

Turno entrada 6 de julio y salida 15 de julio

# Calendario turnos

SEPTIEMBRE						
Lu.	Ma.	Mi.	Ju.	Vi.	Sá.	Do.
	1	2	3	4	5	6
7	8	9	10	11	12	13
14	15	16	17	18	19	20
21	22	23	24	25	26	27
28	29	30				

Turno entrada 30 de septiembre y salida 9 de octubre

DICIEMBRE						
Lu.	Ma.	Mi.	Ju.	Vi.	Sá.	Do.
	1	2	3	4	5	6
7	8	9	10	11	12	13
14	15	16	17	18	19	20
21	22	23	24	25	26	27
28	29	30	31			

Turno entrada 9 de diciembre y salida 18 de diciembre

OCTUBRE						
Lu.	Ma.	Mi.	Ju.	Vi.	Sá.	Do.
			1	2	3	4
5	6	7	8	9	10	11
12	13	14	15	16	17	18
19	20	21	22	23	24	25
26	27	28	29	30	31	

Turno: entrada 12 de octubre y salida 21 de octubre  
Turno: entrada 21 de octubre y salida 30 de octubre

NOVIEMBRE						
Lu.	Ma.	Mi.	Ju.	Vi.	Sá.	Do.
						1
2	3	4	5	6	7	8
9	10	11	12	13	14	15
16	17	18	19	20	21	22
23	24	25	26	27	28	29
30						

Turno: entrada 2 de noviembre y salida 11 de noviembre  
Turno: entrada 11 de noviembre y salida 20 de noviembre  
Turno: entrada 23 de noviembre y salida 2 de diciembre



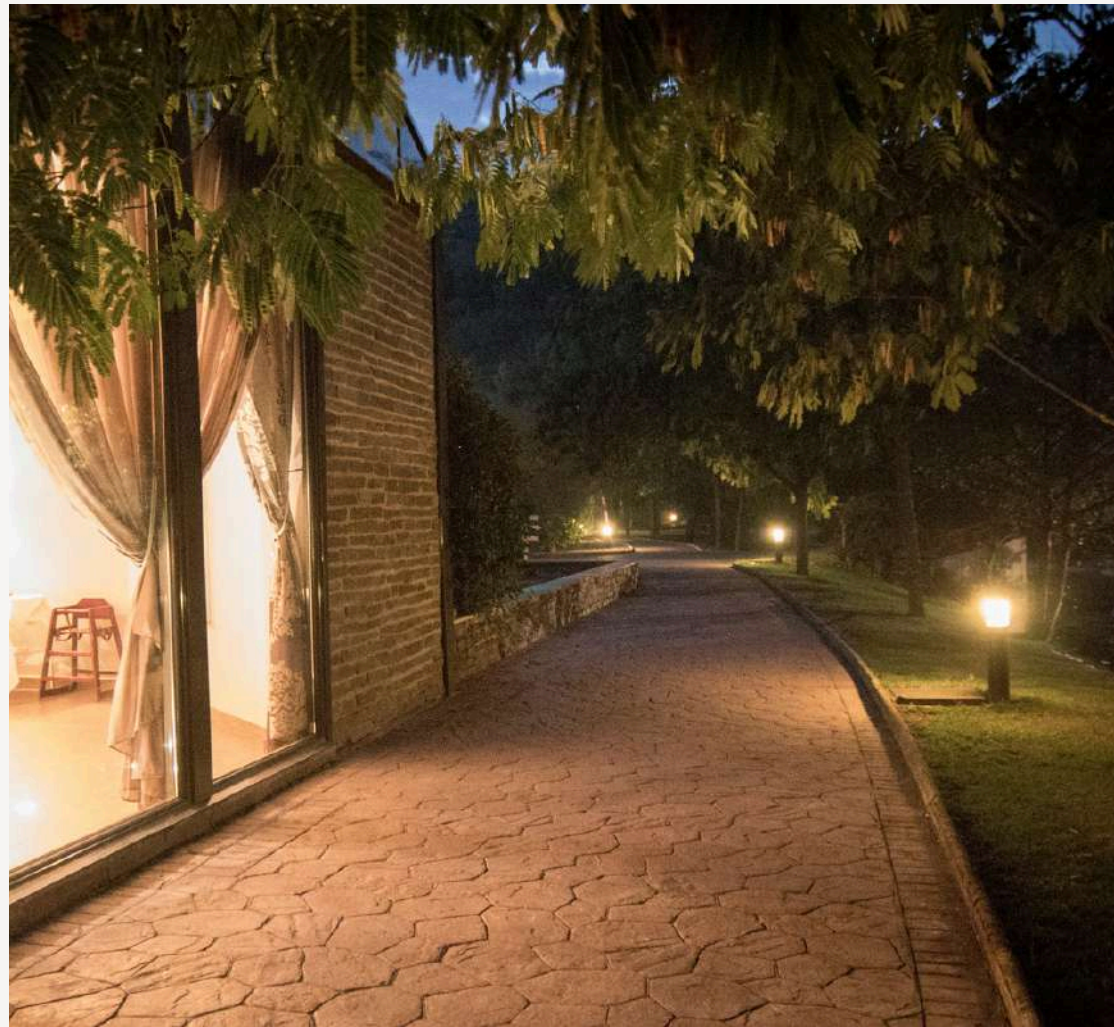
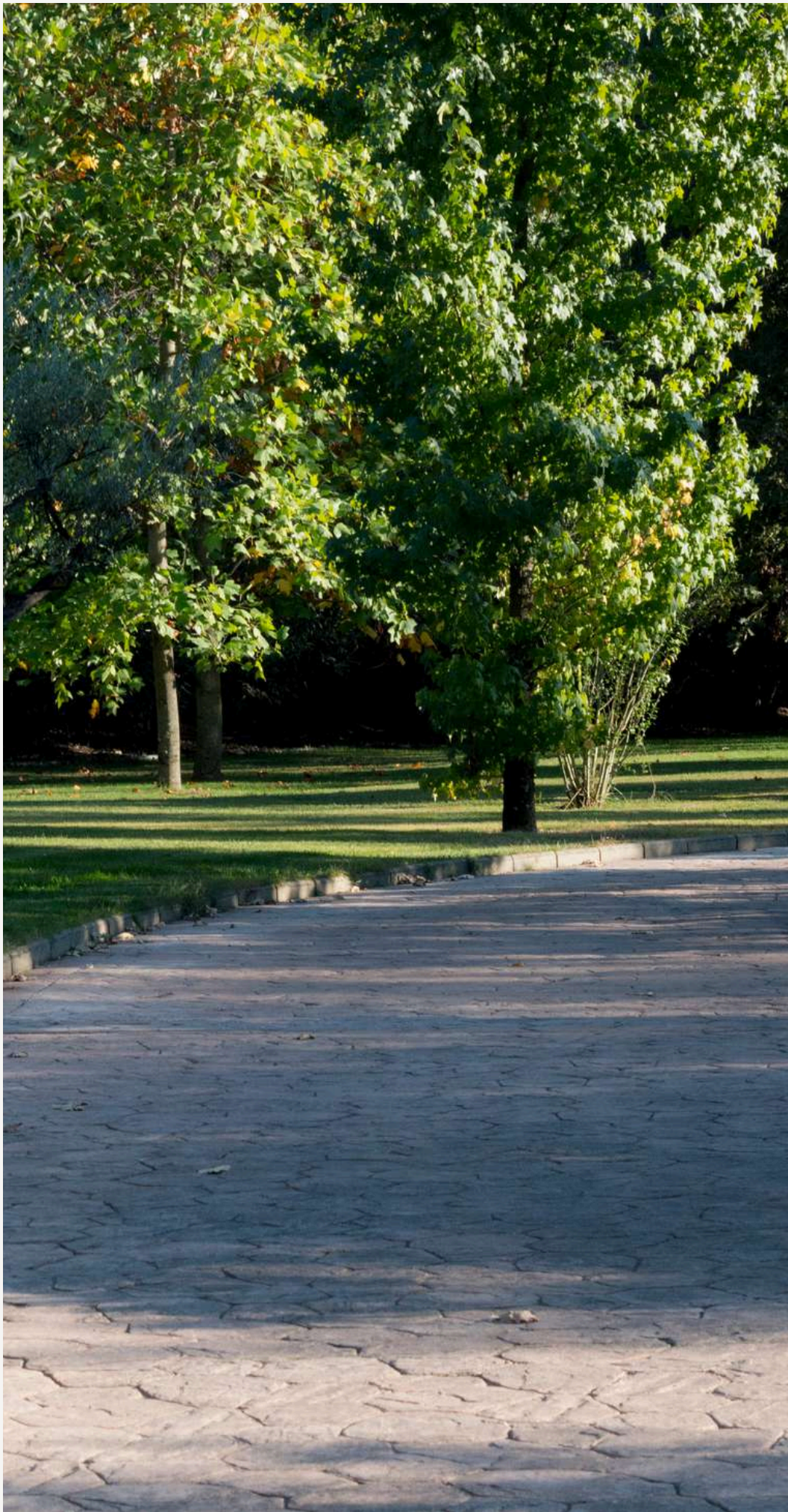

# Tarifas

---

## TARIFAS 2025 POR TEMPORADA Y N° DE NOCHES

---

### TEMPORADA BAJA:

#### Precios:

427.22 € por persona IVA INCLUIDO

#### Fechas:

Febrero /Marzo / Noviembre / Diciembre

### TEMPORADA ALTA:

#### Precios:

452.90 € por persona IVA INCLUIDO

#### Fechas:

/ Abril / Mayo / Junio / Julio / Septiembre / Octubre

### AMPLIACIÓN A 11 NOCHES

**\*\*NO INCLUIDO A TRAVÉS DE IMSERSO**

**Precio:** 140€ por persona IVA INCLUIDO por las dos noches extra en las mismas condiciones que el resto de noches.

\*Estos precios no incluyen animación y suplemento por habitaciones superiores.



# Tipos de Habitación



## HABITACION ESTÁNDAR

- |   |                          |   |                       |
|---|--------------------------|---|-----------------------|
|  | 2 camas                  |  | Teléfono              |
|  | Climatización frío-calor |  | Minibar               |
|  | Escritorio               |  | Secador de pelo       |
|  | Caja Fuerte              |  | Servicio habitaciones |
|  | Televisor LCD            |  | Lavandería            |
|  | Baño con bañera          |  | Despertador           |

Estancias orientadas a un precioso bosque de robles y alisos, en el que el canto de los pájaros hará especial cada despertar y contribuirá a tu descanso y relajación.

Habitación de 2 camas  
Baño con bañera  
Ubicada en 2ª planta vistas al bosque

Precio: tarifa IMSERSO marcada según la temporada de estancia.

Suplemento: SIN SUPLEMENTO



# Tipos de Habitación



## HABITACION ESTÁNDAR CON TERRAZA

- |  |                          |  |                       |
|--|--------------------------|--|-----------------------|
|   | 2 camas                  |   | Teléfono              |
|   | Climatización frío-calor |   | Minibar               |
|   | Escritorio               |   | Secador de pelo       |
|   | Caja Fuerte              |   | Servicio habitaciones |
|   | Televisor LCD            |   | Lavandería            |
|  | Baño con bañera          |  | Despertador           |

Habitaciones con terraza, orientadas a un precioso bosque de robles y alisos. Desde su terraza podrá desconectar y disfrutar del campo.

Habitación de 2 camas  
Baño con bañera  
Ubicada en 1ª planta vistas al bosque

Suplemento de precio sobre tarifa IMSERSO para la estancia completa por Habitación 54 €



# Tipos de Habitación

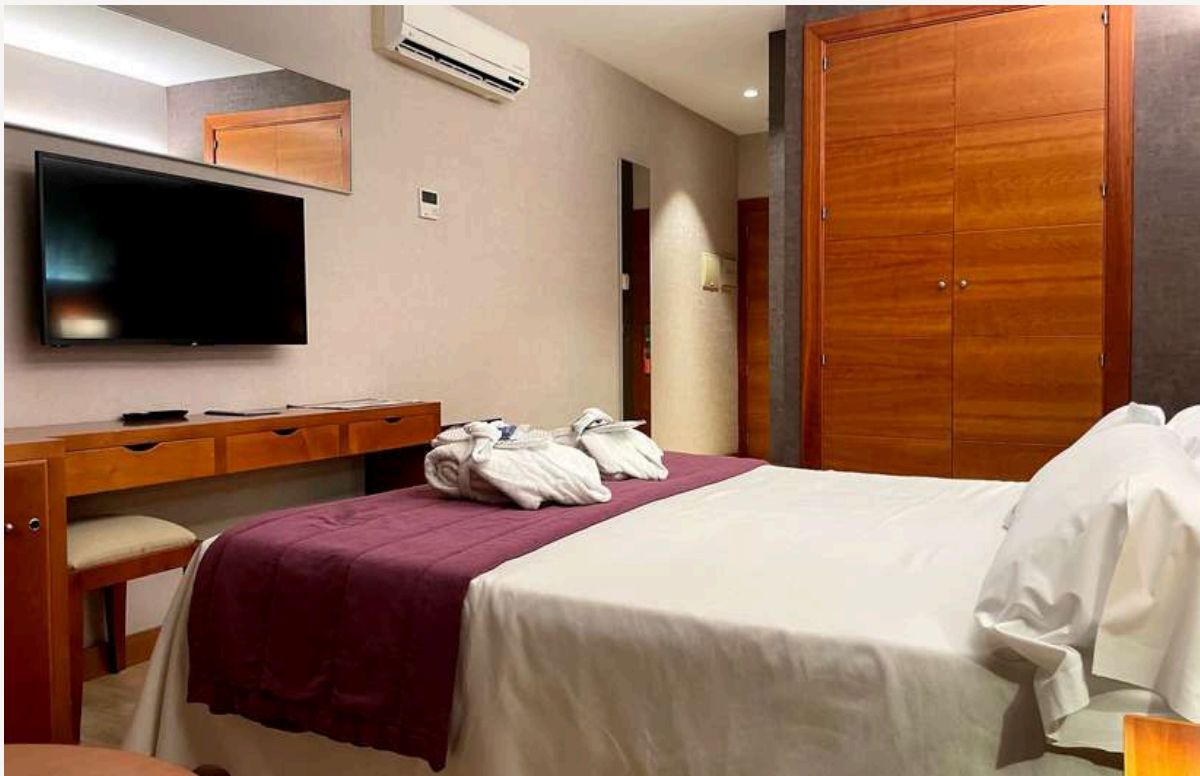

## HABITACION SUPERIOR

- |  |                          |  |                       |
|--|--------------------------|--|-----------------------|
|   | Cama Doble 180 cm        |   | Teléfono              |
|   | Climatización frío-calor |   | Minibar               |
|   | Escritorio               |   | Secador de pelo       |
|   | Caja Fuerte              |   | Servicio habitaciones |
|   | Televisor LCD            |   | Lavandería            |
|  | Baño con ducha           |  | Despertador           |

Habitaciones con vistas al Valle del Jerte. Disfrute a su vez de la visión de nuestro amplio jardín compuesto por frutales imponentes choperas y una laguna natural.  
Habitación con cama de matrimonio de 2 x 1.80.  
Ubicada en 2ª planta vistas al jardín y al Valle del Jerte  
Baño con ducha.  
Minibar de cortesía gratuito (sin reposición)  
Circuito Termal diario gratuito además del incluido a través de IMSERSO. (Bajo disponibilidad)

Suplemento de precio sobre tarifa IMSERSO para la estancia completa por Habitación 126 €



# Tipos de Habitación



## HABITACION SUPERIOR CON TERRAZA



Cama Doble 180 cm



Teléfono



Climatización frío-calor



Minibar



Escritorio



Secador de pelo



Caja Fuerte



Servicio habitaciones



Televisor LCD



Lavandería



Baño con bañera



Despertador

Habitaciones con vistas al Valle del Jerte. Disfrute a su vez de la visión de nuestro amplio jardín compuesto por frutales imponentes choperas y una laguna natural.

Habitación con cama de matrimonio de 2 x 1.80.

Ubicada en 1ª planta vistas al jardín y al Valle del Jerte con terraza individual amueblada con sillas y hamacas.

Baño con bañera.

Minibar de cortesía gratuito (sin reposición)

Circuito Termal diario gratuito además del incluido a través de IMSERSO. (Bajo disponibilidad)

Suplemento de precio sobre tarifa IMSERSO para la estancia completa por Habitación 180 €



# Tratamientos Balneario



Todos los tratamientos faciales de nuestra carta de Natura Bissé. Déjese asesorar por nuestras esteticistas especializadas.

Tratamientos corporales, envolturas a la carta, peelings a la carta, belleza corporal, tratamiento regenerador con vitamina C

Consulte nuestra amplia carta de tratamientos.

**TRATAMIENTOS DE ESTÉTICA FACIAL Y CORPORAL**  
**DESCUENTO 10% SOBRE TARIFA OFICIAL**

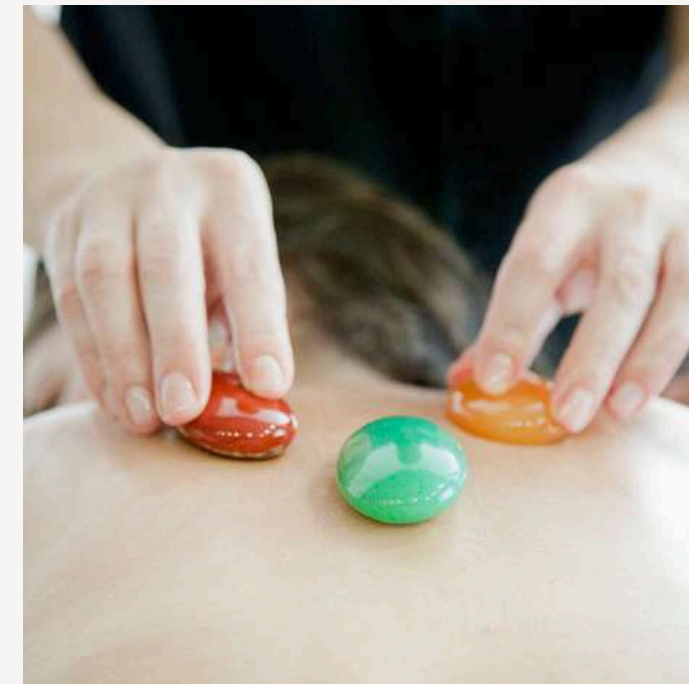

Masajes de relajación, terapéuticos, piernas cansadas, reflexología podal y un amplio abanico de tratamientos.

Presoterapias, parafangos, tratamientos de manos y pies.

Consulte nuestra amplia carta de tratamientos.

**MASAJES, RITUALES Y TRATAMIENTOS COMPLEMENTARIOS**  
**DESCUENTO 15% SOBRE TARIFA OFICIAL**

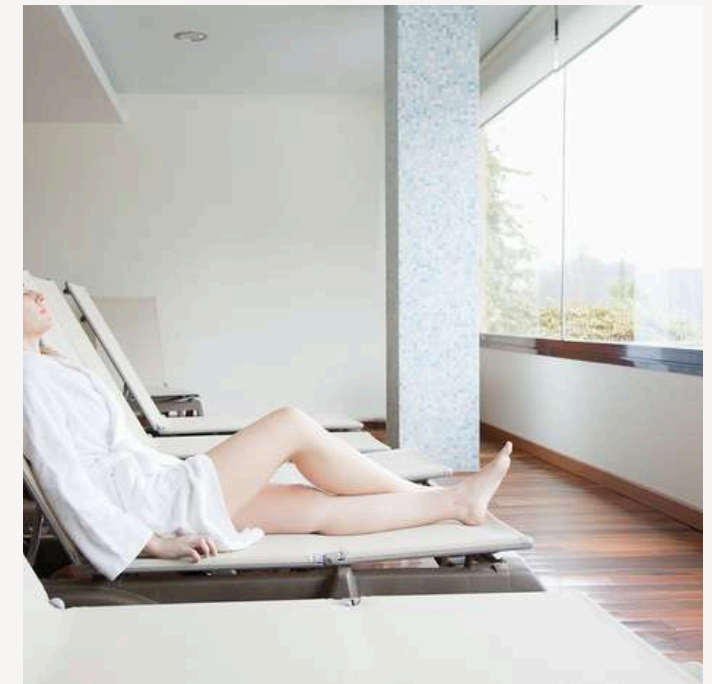

MASAJE RELAX O  
DESCONTRACTURANTE 25  
MINUTOS  
Bono 3 sesiones: 75€  
Bono 5 sesiones: 105€

MASAJE RELAX O  
DESCONTRACTURANTE 50  
MINUTOS  
Bono 3 sesiones: 125€  
Bono 5 sesiones: 180€

PARAFANGOS  
Bono 5 sesiones: 45€

PRESOTERAPIA 20 MINUTOS: 20€  
PRESOTERAPIA 40 MINUTOS: 29€

**BONOS ESPECIALES DE 3 Y 5 SESIONES Y  
DESCUENTOS ESPECIALES**



# Restaurantes a la carta



¡Siente Extremadura!

Déjese llevar por el encanto de los alimentos más naturales y exquisitos de nuestra gastronomía.

Deje que nuestro equipo de profesionales le guíe en el descubrimiento de la cultura del buen comer. Y no olvide regarlo con los mejores vinos de la región que ponemos a su disposición para hacer que ese momento sea un recuerdo inolvidable

## **RESTAURANTE PICONEGRO**

ABIERTO TODOS LOS DÍAS EXCEPTO DOMINGO CENA Y LUNES COMIDA Y CENA  
DESCUENTO 10€ POR PERSONA



¡El placer de la carne!

Saboree las ricas carnes de la Tierra a la Parrilla... Solomillo de Ibérico o de Ternera, Chuletón de Ternera...o nuestra exquisita parrillada de mariscos con Bogavante,

Langostinos, Cigalas, Chipirones y Almejas... suena bien verdad...

Nuestro fabuloso jardín rodea este pequeño rincón dándole un encanto y belleza difíciles de superar.

## **RESTAURANTE ASADOR**

ABIERTO DE MARZO A SEPTIEMBRE SEGÚN TEMPORADA. CONSULTAR  
DESCUENTO 10€ POR PERSONA



Un momento de calma!

La estancia en la cafetería del Hotel Balneario Valle del Jerte es un momento único. La luminosidad y la comodidad de nuestras instalaciones harán que cualquier pretexto sea bueno para pasar un rato con los suyos en nuestra cafetería.

Les recomendamos aprovechar el buen tiempo para leer, escuchar música o simplemente dejar que pase el tiempo en una terraza que se integra en el paisaje que nos rodea.

## **CAFETERÍA**

**ABIERTA TODOS LOS DIAS DE 11:00 A 24:00**



# Te esperamos.

Telf. 927633000  
info@balneariovalledeljerte.com

---

**hotel Balneario Valle del Jerte**

---